

FIBROCAR

INDÚSTRIA DE PEÇAS PARA CAMINHÕES

GO CATÁLOGO C

S DE PEÇAS S DE P



BRE SOBRE SOBRE SOBRE

*Produzindo peças automotivas desde **1999**, a Fibrocar investe em **tecnologia** na fabricação de seus produtos, entre eles: para-choques, estribos, ponteiras, grades, extensões de grades, revestimentos internos para cabina e protetores de faróis, direcionados a vários modelos de veículos pesados.*

*Através dos processos de fabricação em RTM e Vacunn Forming adotados pela Fibrocar, existe um **controle maior de emissão de gases no meio ambiente**, obedecendo a um sistema de padronização e regularidade de produção.*

*A atuação da **Fibrocar** no mercado de indústria de peças para reposição, tem como diferencial a busca constante pela **qualidade**. Necessidade demonstrada e exigida pelo mercado automotivo de ter à sua disposição peças semelhantes às originais, tanto em estética quanto em qualidade e durabilidade.*

Os produtos fabricados pela Fibrocar são distribuídos em várias regiões do Brasil. A trajetória de muito trabalho, persistência e agilidade deram à Fibrocar lugar de destaque entre consumidores e parceiros do mercado automotivo, sendo reconhecida por oferecer produtos de alto giro, através da avaliação de seu custo-benefício.

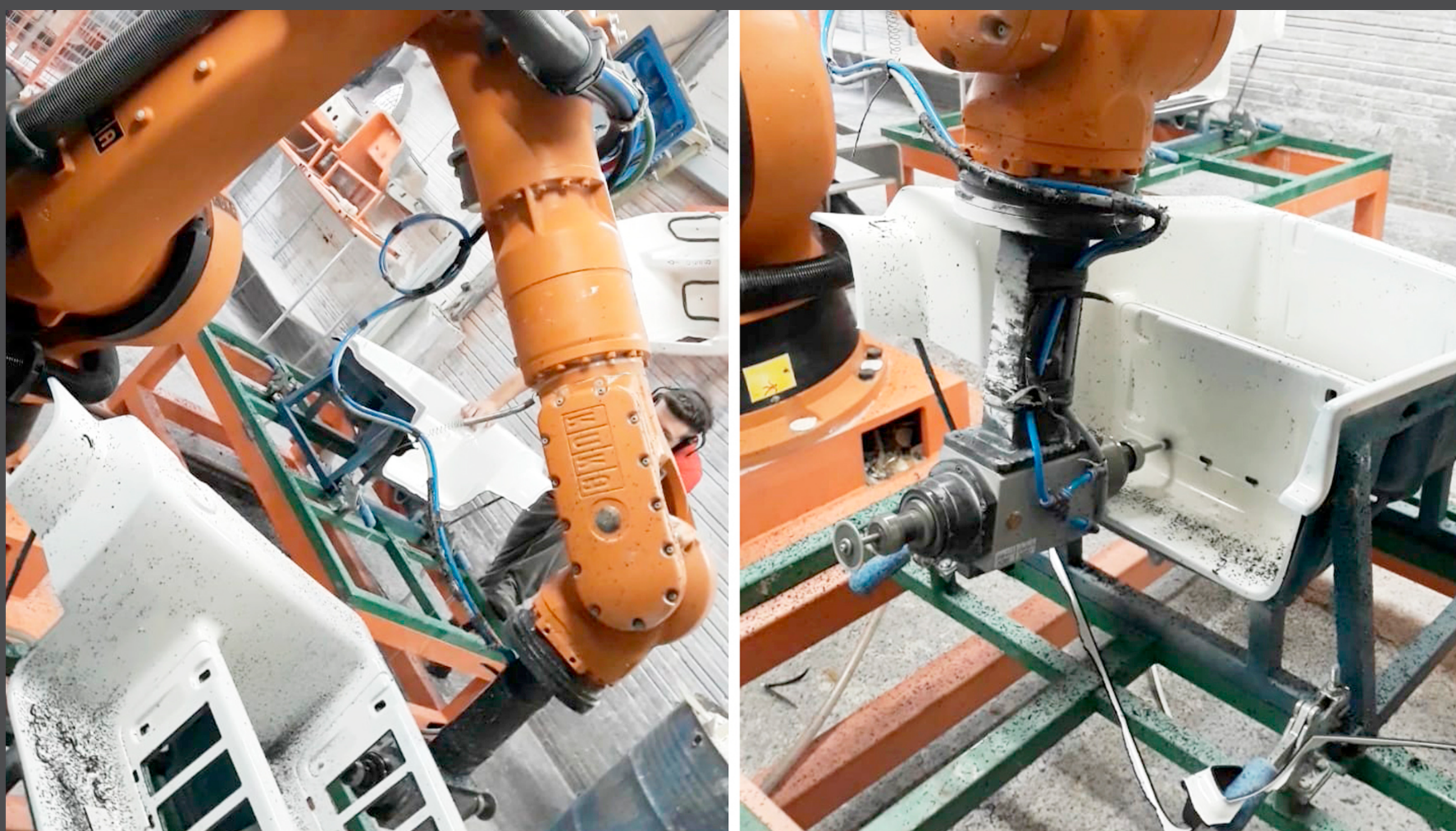

Robôs de corte.



Defletor de coluna direito 2012
Origem: BC4570278100A
Ref.: FDO-032

01



Defletor de coluna esquerdo 2012
Origem: BC4570278101A
Ref.: FDO-031

02



Capô dianteiro 2013 ABS
Origem: BC4516615ACXWA
Ref.: FDO-018

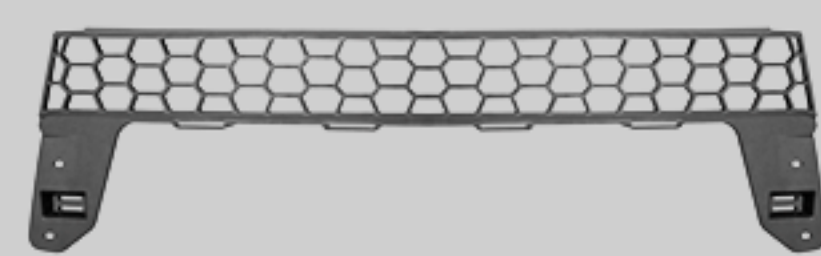

03

Tela acabamento 2012 superior para-choque
Origem: BC45178968AA
Ref.: FDO-028

08



Para-lama caixa de roda direito 2012 ABS
Origem: BC4516015AFXWA
Ref.: FDO-026



Para-lama caixa de roda esquerdo 2012 ABS
Origem: BC4516016AFXWA
Ref.: FDO-027



04

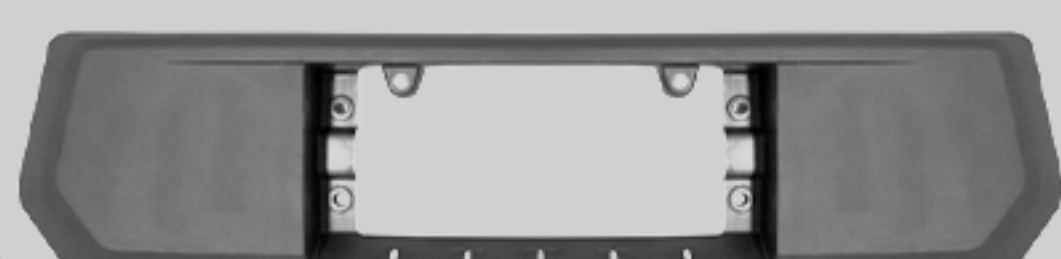

Acabamento central para-choque 2012
Origem: BC4517C965BA52
Ref.: FDO-029

05



Para-choque lateral 2012 direito ABS
Origem: BC4517C8318BBXWA
Ref.: FDO-016



Para-choque lateral 2012 esquerdo ABS
Origem: BC4517K9038BXWA
Ref.: FDO-017

06



Suporte para placa dianteiro 2012
Origem: BC4513406AA
Ref.: FDO-030

07

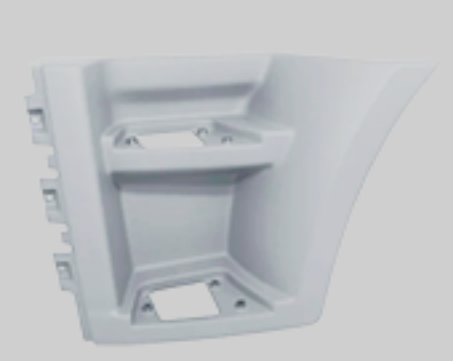

Estribo esquerdo 2012 RTM 2 deg.
Origem: BC4568200448BXWA
Ref.: FDO-015



Estribo direito 2012 RTM 2 deg.
Origem: BC4568200468BXWA
Ref.: FDO-014

FIBROCAR
INDÚSTRIA DE PEÇAS PARA CAMINHÕES



www.fibrocar.com.br



49 99919 9000



49 3353 1045 | 49 3353 6084



FORD CARGO 6332 CANAVIERO FORD CARGO



FORD CARGO 4432 FORD CARGO 4432 FORD CARGO 4432



FIBROCAR
 INDÚSTRIA DE PEÇAS PARA CAMINHÕES

2629 FORD CARGO 2629 FORD CARGO 2629

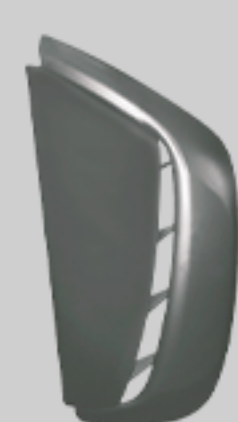

Defletor de coluna direito 2012
Origem: BC4570278100A
Ref.: FDO-032

01



Defletor de coluna esquerdo 2012
Origem: BC4570278101A
Ref.: FDO-031



02

Capô dianteiro 2013
Origem: BC4516615ACXWA
Ref.: FDO-018



Estribo esquerdo 2013
Origem: BC45/6820046/CB/5ZU
Ref.: FDO 026

03



Estribo direito 2013
Origem: BC45/6820044/CB/5ZU
Ref.: FDO-024



Moldura farol esquerda 2013
Origem: BC45/13049/AB/5ZU
Ref.: FDO-022

04



Moldura farol direita 2013
Origem: BC45/13048/AB/5ZU
Ref.: FDO-022

05

Para-choque central 2013
Origem: BC4517757/CB/5ZU
Ref.: FDO-021



Ponteira para-choque direita 2013
Origem: BC45/17C831/BC/5ZU
Ref.: FDO-020

06



Ponteira para-choque esquerda 2013
Origem: BC45/17K903/CB/5ZU
Ref.: FDO-019

FIBROCAR
INDÚSTRIA DE PEÇAS PARA CAMINHÕES



www.fibrocar.com.br



49 99919 9000



49 3353 1045 | 49 3353 6084





Extensão da grade direita
Origem: 2RG853656
Ref.: VW-029

01



Extensão da grade esquerda
Origem: 2RG853655
Ref.: VW-030



Grade dianteira
Origem: 2RG853653
Ref.: VW-028

03



Forração de porta interna direita
Origem: 2R0867012ANZJ
Ref.: VW-034

04



Forração de porta interna esquerda
Origem: 2R086701ANZJ
Ref.: VW-035



Ref.: VW-034P



Ref.: VW-035P



COMPATÍVEL COM AS VERSÕES:

VW 17.310 VW 23.310
VW 24.220 VW 17.220



Ponteira direita quadrada
Origem: 2RL807104
Ref.: VW-005



Ponteira esquerda quadrada
Origem: 2RL807103
Ref.: VW-006



Ponteira direita redonda
Origem: 2S0807102
Ref.: VW-012

04



Ponteira esquerda redonda
Origem: 2S0807103
Ref.: VW-013

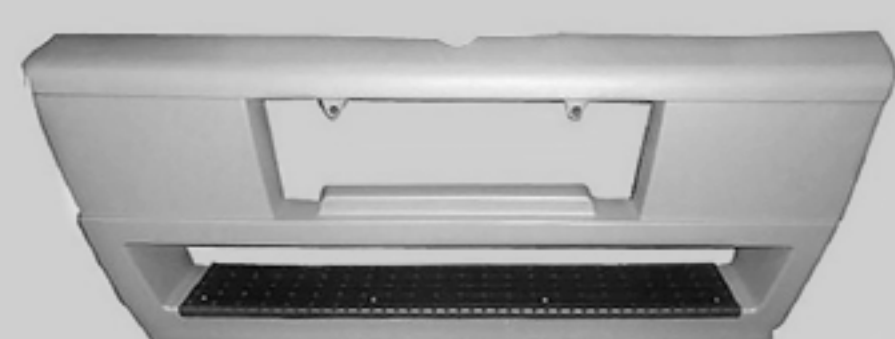

Para-choque central
Origem: 2RL807105
Ref.: VW-004

05

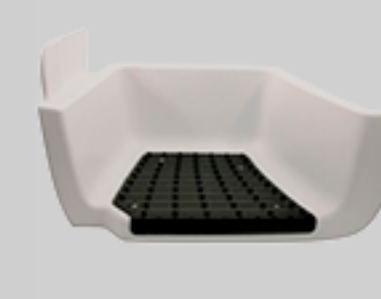

Estribo esquerdo com tapete VW TITAN
Origem: 2RG801173A
Ref.: VW-039

06

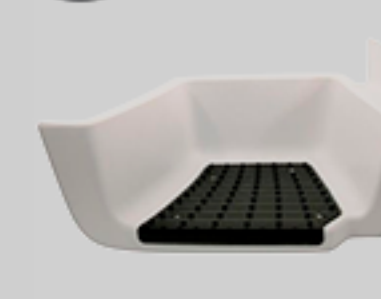

Estribo direito com tapete VW TITAN
Origem: 2RG801174A
Ref.: VW-038

FIBROCAR
INDÚSTRIA DE PEÇAS PARA CAMINHÕES



www.fibrocar.com.br



49 99919 9000



49 3353 1045 | 49 3353 6084





Extensão da grade direita
Origem: 2RG853656
Ref.: VW-029

01



Extensão da grade esquerda
Origem: 2RG853655
Ref.: VW-030



03

Grade dianteira
Origem: 2RG853653
Ref.: VW-028



Forração de porta interna direita
Origem: 2R0867012ANZJ
Ref.: VW-034

03



Forração de porta interna esquerda
Origem: 2R086701ANZJ
Ref.: VW-035



Ref.: VW-034P



Ref.: VW-035P



COMPATÍVEL COM AS VERSÕES WORKER E TITAN:

- VW 17.300 VW 17.220
- VW 15.170 VW 17.250E
- VW 15.170E VW 18.310
- VW 15.180 VW 23.230
- VW 15.180E VW 23.250E
- VW 15.190E VW 24.220
- VW 17.180 VW 24.250
- VW 17.190 VW 24.250E
- VW 17.210 VW 40.300



Ponteira direita quadrada
Origem: 2RL807104
Ref.: VW-002



Ponteira esquerda quadrada
Origem: 2RL807103
Ref.: VW-003



Ponteira direita redonda
Origem: 2SO807102
Ref.: VW-010

04



Ponteira esquerda redonda
Origem: 2SO807103
Ref.: VW-011



05

Para-choque central com spoiler
Origem: 2VF807105
Ref.: VW-001



Estribo esquerdo com tapete VW TITAN
Origem: 2RG801173A
Ref.: VW-039

06



Estribo direito com tapete VW TITAN
Origem: 2RG801174A
Ref.: VW-038

FIBROCAR
INDÚSTRIA DE PEÇAS PARA CAMINHÕES



www.fibrocar.com.br



49 99919 9000



49 3353 1045 | 49 3353 6084





Defletor farol direito até 2012
Origem: 2P0853208
Ref.: VW-072

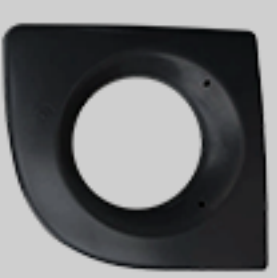

Defletor farol esquerdo até 2012
Origem: 2P0853207
Ref.: VW-073



Grade delivery
Origem: 2P0853653
Ref.: VW-020



Forração de porta interna direita
Origem: 2R0867012ANZJ
Ref.: VW-034



Forração de porta interna esquerda
Origem: 2R086701ANZJ
Ref.: VW-035



Ref.: VW-034P



Ref.: VW-035P



Ponteira para-choque direita
Origem: 2P0807142
Ref.: VW-018



Ponteira para-choque esquerda
Origem: 2P0807141
Ref.: VW-019



Para-choque
Origem: 2P0807103
Ref.: VW-017



Para-lama traseiro esquerdo
Origem: 2P0821103
Ref.: VW-045



Para-lama traseiro direito
Origem: 2P0821104
Ref.: VW-044



Para-lama cabina com tapete direito
Origem: 2P0821106
Ref.: VW-042



Para-lama cabina com tapete esquerdo
Origem: 2P0821105
Ref.: VW-043

Cobertura do farol grade direita 2012
Origem: 2P0853208A
Ref.: VW-066

01

Cobertura do farol grade esquerda 2012
Origem: 2P0853207A
Ref.: VW-067



02

Grade delivery 2013
Origem: 2P085365154V
Ref.: VW-065



Forração de porta interna direita
Origem: 2R0867012ANZJ
Ref.: VW-034

03



Forração de porta interna esquerda
Origem: 2R086701ANZJ
Ref.: VW-035



Ref.: VW-034P



Ref.: VW-035P



01

02

03

04

05

06

07



Ponteira para-choque direita 2012
Origem: 2P0807142B
Ref.: VW-062

04



Ponteira para-choque esquerda
Origem: 2P0807141B
Ref.: VW-063



05

Para-choque central 2012
Origem: 2P0807103A
Ref.: VW-064



Para-lama traseiro esquerdo
Origem: 2P0821103
Ref.: VW-045

07



Para-lama traseiro direito
Origem: 2P0821104
Ref.: VW-044



Para-lama cabina com tapete direito
Origem: 2P0821106
Ref.: VW-042

06



Para-lama cabina com tapete esquerdo
Origem: 2P0821105
Ref.: VW-043

FIBROCAR
INDÚSTRIA DE PEÇAS PARA CAMINHÕES



Extensão da grade direita
Origem: 2RG853656
Ref.: VW-029

01



Extensão da grade esquerda
Origem: 2RG853655
Ref.: VW-030



03

Grade dianteira
Origem: 2RG853653
Ref.: VW-028



Forração de porta interna direita
Origem: 2R0867012ANZJ
Ref.: VW-034

04



Forração de porta interna esquerda
Origem: 2R086701ANZJ
Ref.: VW-035



Ref.: VW-034P



Ref.: VW-035P



COMPATÍVEL COM AS VERSÕES:

VW 17.300 VW 13.170 VW 15.170 VW 17.210
VW 13.150 VW 13.180 VW 15.180 VW 17.220



Ponteira direita
13180/24220
Origem: 2S0807102b
Ref.: VW-015

04



Ponteira esquerda
13180/24220
Origem: 2S0807103B
Ref.: VW-016



05

Para-choque central
13180/24220
Origem: 2RG807105A
Ref.: VW-014

FIBROCAR
INDÚSTRIA DE PEÇAS PARA CAMINHÕES



www.fibrocar.com.br



49 99919 9000



49 3353 1045 | 49 3353 6084



250 VOLKSWAGEN CONSTELLATION 24.250 VOL



01

Grade frontal

Origem: 2R2853653
Ref.: VW-021

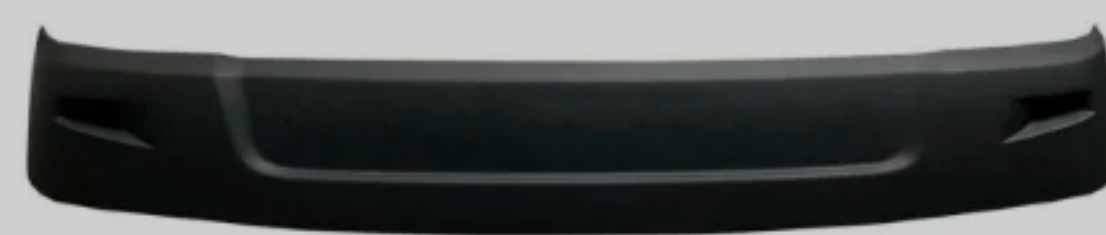

02

Quebra-sol

Origem: 2S2861225
Ref.: VW-054



Cobertura roda direita

Origem: 2S2821306
Ref.: VW-046



Cobertura roda esquerda

Origem: 2S2821305
Ref.: VW-047



Defletor coluna direito

Origem: 2R2809560A
Ref.: VW-074

04



Defletor coluna esquerdo

Origem: 2R2809559A
Ref.: VW-075



05

Cobertura coluna direita

Origem: 2R2809056/A
Ref.: VW-048

Cobertura coluna esquerda

Origem: 2R2809055/A
Ref.: VW-049



COMPATÍVEL COM AS VERSÕES:

VW 17.190 VW 15.180
VW 13.190 VW 24.280 CABINE BAIXA



Ponteira para-choque direita

Origem: 2S2807076N28
Ref.: VW-026

07



Ponteira para-choque esquerda

Origem: 2S2807075N28
Ref.: VW-027



08

Para-choque central

Origem: 2S2807071N28
Ref.: VW-025



Para-lama traseiro direito

Origem: 2S2821106
Ref.: VW-050

06



Para-lama traseiro esquerdo

Origem: 2S2821105
Ref.: VW-051



Estribo com tapete direito

Origem: 2S2821648
Ref.: VW-040

09



Estribo com tapete esquerdo

Origem: 2S2821647
Ref.: VW-041

FIBROCAR

INDÚSTRIA DE PEÇAS PARA CAMINHÕES



www.fibrocar.com.br



49 99919 9000



49 3353 1045 | 49 3353 6084





01

Grade frontal

Origem: 2R2853653
Ref.: VW-021

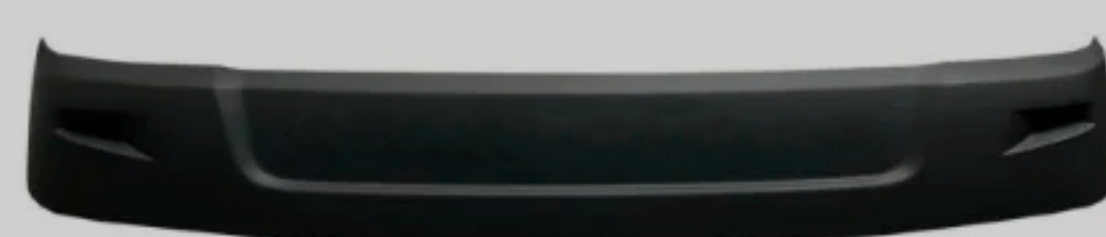

02

Quebra-sol

Origem: 2S2861225
Ref.: VW-054



Cobertura roda direita

Origem: 2T2821306A
Ref.: VW-068



Cobertura roda esquerda

Origem: 2T2821305A
Ref.: VW-069



Defletor coluna direito

Origem: 2R2809560A
Ref.: VW-074

04



Defletor coluna esquerdo

Origem: 2R2809559A
Ref.: VW-075



Cobertura para coluna direita

Origem: 2R2809056/A
Ref.: VW-048

05



Cobertura para coluna esquerda

Origem: 2R2809055/A
Ref.: VW-049



COMPATÍVEL COM AS VERSÕES:

VW 19.320 VW 25.390

VW 25.370 VW 25.420 **ESTRIBO TRIPLO**



Para-lama traseiro direito

Origem: 2T2821106
Ref.: VW-070

06



Para-lama traseiro esquerdo

Origem: 2T2821105
Ref.: VW-071



Ponteira para-choque direita

Origem: 2T2807076
Ref.: VW-024

07



Ponteira para-choque esquerda

Origem: 2T2807075
Ref.: VW-023

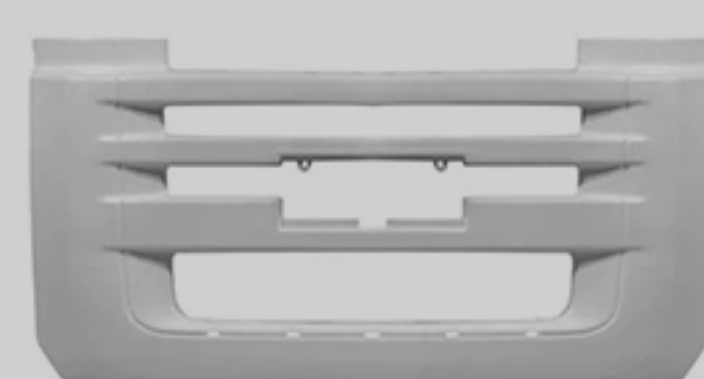

08

Para-choque central

Origem: 2T2807071
Ref.: VW-022



Estribo com tapete direito

Origem: 2T2821648
Ref.: VW-052

09



Estribo com tapete esquerdo

Origem: 2T2821647
Ref.: VW-053

FIBROCAR

INDÚSTRIA DE PEÇAS PARA CAMINHÕES



www.fibrocar.com.br



49 99919 9000



49 3353 1045 | 49 3353 6084



12.140 VOLKSWAGEN 12.140 VOLKSWAGEN 12.140

Defletor direito
 Origem: 2RJ853656
 Ref.: VW-060

01

Defletor esquerdo
 Origem: 2RJ853655
 Ref.: VW-061



02

Grade dianteira
 Origem: 2RJ853653
 Ref.: VW-059



03

Forração de porta interna direita
 Origem: 2R0867012ANZJ
 Ref.: VW-034



Forração de porta interna esquerda
 Origem: 2R086701ANZJ
 Ref.: VW-035



Ref.: VW-034P



Ref.: VW-035P



8.140 VOLKSWAGEN 8.140 VOLKSWAGEN 8.140



01

Ponteira direita
 Origem: TAP 853650
 Ref.: VW-058

01

Ponteira esquerda
 Origem: TAP 853649
 Ref.: VW-057



02

Grade
 Origem: TAP 853653
 Ref.: VW-056



Forração de porta interna direita
 Origem: 2R0867012ANZJ
 Ref.: VW-034



Forração de porta interna esquerda
 Origem: 2R086701ANZJ
 Ref.: VW-035

03



Ref.: VW-034P



Ref.: VW-035P

FIBROCAR
 INDÚSTRIA DE PEÇAS PARA CAMINHÕES



Extensão da grade direita
Origem: 2R0853656
Ref.: VW-032

01



Extensão da grade esquerda
Origem: 2R0853655
Ref.: VW-033



02

Grade dianteira
Origem: 2RD853653C
Ref.: VW-031



Forração de porta interna direita
Origem: 2R0867012ANZJ
Ref.: VW-034

03



Forração de porta interna esquerda
Origem: 2R086701ANZJ
Ref.: VW-035



Ref.: VW-034P



Ref.: VW-035P



01

02

03

04

05



Ponteira para-choque direita
Origem: 2RD807104
Ref.: VW-008

04



Ponteira para-choque esquerda
Origem: 2RD807103
Ref.: VW-009



05

Para-choque central
Origem: 2RD807105
Ref.: VW-007

FIBROCAR
INDÚSTRIA DE PEÇAS PARA CAMINHÕES



www.fibrocar.com.br



49 99919 9000



49 3353 1045 | 49 3353 6084

